

## **INFORME QUE PRESENTA LA PRESIDENCIA DEL CONSEJO DISTRITAL 16 DEL INSTITUTO ELECTORAL DE LA CIUDAD DE MÉXICO SOBRE LAS SOLICITUDES DE REGISTRO DE LA CIUDADANÍA INTERESADA EN PARTICIPAR EN LA OBSERVACIÓN ELECTORAL DURANTE EL PROCESO ELECTORAL LOCAL ORDINARIO 2023-2024**

Con fundamento en lo establecido en los artículos 128, fracción III, del *Código de Instituciones y Procedimientos Electorales de la Ciudad de México*, 192, numeral 1 y 198, numeral 1; del *Reglamento de Elecciones del Instituto Nacional Electoral*, así como lo establecido en la Cláusula Segunda, numeral 9 del *Convenio General de Coordinación y Colaboración que celebran por una parte, el Instituto Nacional Electoral y el Instituto Electoral de la Ciudad de México; con el fin de establecer las bases de coordinación para hacer efectiva la realización del Proceso Electoral concurrente 2023-2024 en la Ciudad de México, para la renovación de los cargos de Jefatura de Gobierno Diputaciones Locales, Titulares de Alcaldías y Concejalías, cuya jornada electoral se celebrará el dos de junio de 2024 y en su caso, los mecanismos de participación ciudadana (Convenio), y su Anexo Técnico número uno; se presenta este informe que da cuenta de las actividades realizadas en materia de observación electoral en el periodo comprendido del 31 de agosto de 2023 al 2 de febrero del presente año.*

### **ANTECEDENTES**

- I. El 31 de agosto del 2023 se aprobó el *Acuerdo del Consejo General del Instituto Electoral de la Ciudad de México, por el que se publica y difunde la Convocatoria para la observación electoral del Proceso Electoral Concurrente 2023-2024 en la Ciudad de México, en cumplimiento a lo establecido por el Acuerdo INE/CG437/2023 del Instituto Nacional Electoral (IECM/ACU-CG-082/2023).*
- II. El 10 de octubre de 2023 se recibió el oficio INE/DEOE/1005/2023, de la Dirección Ejecutiva de Organización Electoral del Instituto Nacional Electoral (INE), mediante el cual se solicitó ajustar la Convocatoria de observación en

cumplimiento a los “*Lineamientos en cumplimiento a la sentencia dictada por la Sala Superior del Tribunal Electoral del Poder Judicial de la Federación en el expediente SUP-RAP-4/2023 y acumulados, que establecen medidas preventivas para evitar la injerencia y/o participación de personas servidoras públicas que manejan programas sociales en el proceso electoral federal y los procesos electorales locales 2023-2024, en la Jornada Electoral*”, así como el formato de solicitud de acreditación para participar como Observadora u Observador Electoral.

- III. El 31 de octubre de 2023 se aprobó el *Acuerdo del Consejo General del Instituto Electoral de la Ciudad de México, por el que se ajusta, para su publicación y difusión, la Convocatoria para la observación electoral del Proceso Electoral Concurrente 2023-2024 en la Ciudad de México, en cumplimiento a lo instruido en el oficio INE/DEOE/1005/2023 del Instituto Nacional Electoral (IECM/ACU-CG-110/2023).*

## ACTIVIDADES DE DIFUSIÓN DE LA CONVOCATORIA

El personal de la Dirección Distrital 16, realizó las siguientes actividades:

El 12 de septiembre de 2023, la Dirección Distrital16 invitó, vía correo electrónico, a las Organizaciones Ciudadanas pertenecientes al ámbito geográfico de este distrito, así como a las personas integrantes de las Comisiones de Participación Comunitaria (COPACO) y a la ciudadanía que se ha acreditado para observar durante anteriores procesos electorales y de participación ciudadana, para realizar actividades de observación electoral en el Proceso Electoral Local Ordinario 2023-2024.

Asimismo, la Dirección Distrital16 difundió en sus cuentas de redes sociales oficiales la Convocatoria de Observación Electoral por lo menos dos veces por semana.

Por otra parte, en cumplimiento a lo establecido en el Acuerdo IECM/ACU-CG-082/2023, aprobado el 31 de agosto de la presente anualidad, por el que se publica y difunde la Convocatoria para la observación electoral del Proceso

Electoral Concurrente 2023-2024 en la Ciudad de México, en específico a lo establecido en su punto de Acuerdo SÉPTIMO, que señala lo siguiente:

...

**SÉPTIMO.** Se instruye a la Dirección Ejecutiva de Organización Electoral y Geoestadística que provea a cada Dirección Distrital de este Instituto, de por lo menos un instructivo Braille de la Convocatoria de referencia, a más tardar en enero de 2024.

...

Entre el 8 de diciembre la Dirección Ejecutiva de Organización Electoral y Geoestadística entregó a esta Dirección Distrital16 dos ejemplares de la Convocatoria de Observación en sistema Braille para ser colocada en la sede distrital.





## **REGISTRO DE PERSONAS OBSERVADORAS EN EL IECM**

La Dirección Ejecutiva de Organización Electoral y Geoestadística, implementó el correo electrónico [observacion.ciudadana@iecm.mx](mailto:observacion.ciudadana@iecm.mx) para atender a la ciudadanía interesada en realizar tareas de observación durante el Proceso Electoral Local Ordinario 2023-2024, así mismo, para que las direcciones distritales envíen las solicitudes que, en su caso, se reciban.

Con corte al dos de febrero de la presente anualidad, se informa que, se han registrado en el IECM, 21 personas.

Al respecto, se informa que en esta 16 Dirección Distrital, se recibió una solicitud de acreditación de una persona para participar como observadora electoral misma que se envió a la cuenta del correo referido.

## **CAPACITACIÓN y ACREDITACIÓN**

De las 21 solicitudes recibidas, sólo 10 se encuentran capacitadas y acreditadas por el Instituto Nacional Electoral.

## ACUMULADO DEL REGISTRO, CAPACITACIÓN Y ACREDITACIÓN EN LA CIUDAD DE MÉXICO

Conforme a lo publicado en el Sistema de Observación Electoral del INE, se tiene que, con corte al dos de febrero, se han recibido **520** solicitudes, **142** personas se han capacitado y **126** acreditado.

## ANEXO FOTOGRÁFICO DE LA DIFUSIÓN REALIZADA POR LA 16 DIRECCIÓN DISTRITAL

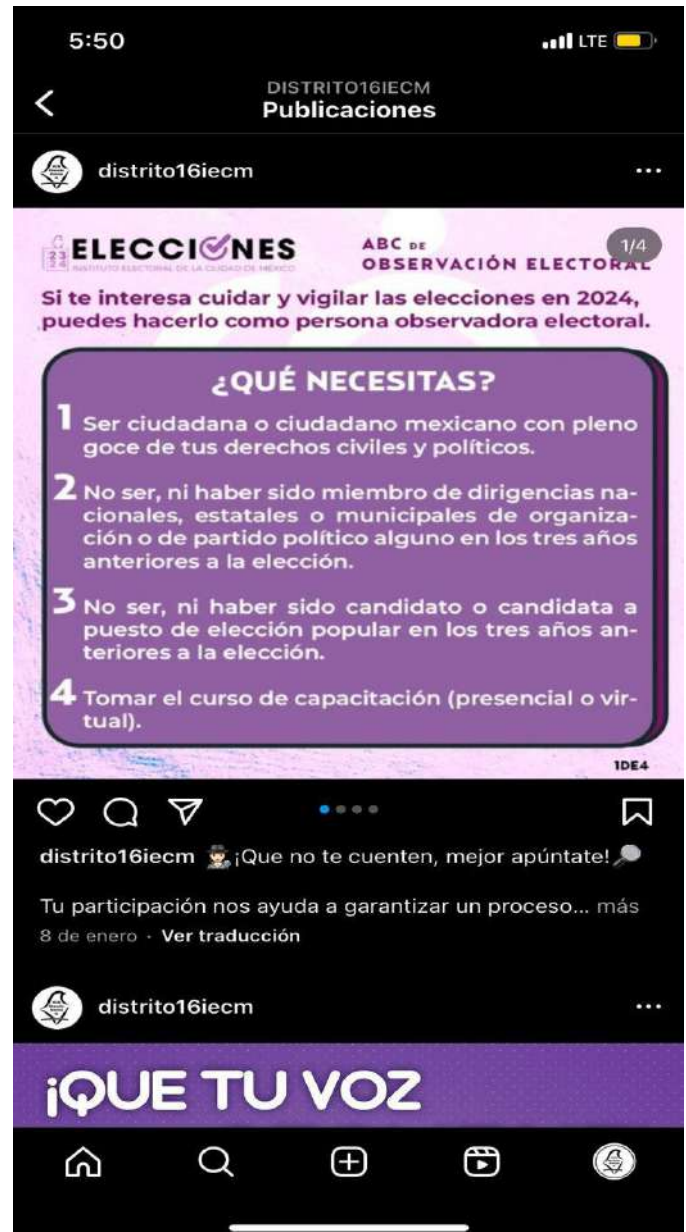





5:50 LTE

**DISTRITO16IECM**  
**Publicaciones**

 **distrito16iecm** ...

**Observadora Electoral?**  
Proceso Electoral Concurrente 2023-2024 en la Ciudad de México  
Instituto Electoral de la Ciudad de México

**¿Qué es una Observadora u Observador Electoral?**  
Es la persona facultada por Ley para observar los actos de preparación y desarrollo del Proceso Electoral, así como los actos de la Jornada Electoral.

**¿Sabías qué?**  
Además de observar las actividades de las diferentes etapas del Proceso Electoral, podrás participar en la observación de las siguientes modalidades de votación:

- Voto anticipado.
- Voto de las personas en prisión preventiva.
- Voto de las y los mexicanos residentes en el extranjero.

**Requisitos:**  
**Legales**

- Ser ciudadana o ciudadano mexicano en pleno goce de sus derechos civiles y políticos.
- No ser, ni haber sido miembro de dirigencias nacionales, estatales o municipales de organización o partido político alguno en los tres años anteriores a la elección.
- No ser, ni haber sido candidata o candidato a puesto de elección popular en los tres años anteriores a la elección.
- Tomar el curso de capacitación (presencial y/o virtual).
- No ser persona servidora pública vinculada con programas sociales en el gobierno municipal, estatal o federal, ni ser persona operadora de programas sociales y actividades institucionales, cualquiera que sea su denominación; ni ser persona servidora de la nación.

**Administrativos**

- Presentar solicitud de acreditación, misma que incluye manifestación de cumplir con los requisitos legales (Art. 217 de la LGIPE).
- Dos fotografías tamaño infantil (solo para

**Puedes presentar tu solicitud del:**  
**4 de septiembre de 2023**  
**hasta el 7 de mayo de 2024**

**Para mayores informes favor de comunicarse:**  
Dirección Ejecutiva de Organización Electoral y Geostadística del Instituto Electoral de la Ciudad de México en Huizaches No. 25, Rancho los Colorines, Tlalpan.  
Tel. 55 5483 3800 Ext: 5011, 5021, 5023 y 5025 y en los 33 Órganos Desconcentrados cuya ubicación puede consultarse en: <https://www.iecm.mx/acerca-del-iecm/oficinas/> así como al correo: [observacion.ciudadana@iecm.mx](mailto:observacion.ciudadana@iecm.mx)  
Tramita tu solicitud ante el órgano del INE más cercano a tu domicilio o ante los órganos competentes del Instituto Electoral de la Ciudad de México

  
Regístrate en [observadores.ine.mx](https://observadores.ine.mx)

**distrito16iecm**  ¡Regístrate para observar las #EleccionesCDMX y vuélvete guardián de la democracia! ... más  
3 de febrero · Ver traducción

5:59 LTE

**Distrito 16 IECM**  
471 posts

**Posts** Respuestas Destacados Artículos

0:58

 **Distrito 16 IECM** @Distrito1... · 01/02/24 ...

👉 Regístrate para observar las #EleccionesCDMX, donde votaremos para elegir una Jefatura de Gobierno, 33 Diputaciones Locales y 16 Alcaldías.

🗳️ ¡Tu presencia asegura unas elecciones justas y transparentes!

[iecm.mx/www/sites/elec...](https://iecm.mx/www/sites/elec...)

 **Distrito 16 IECM** @Distrito1... · 01/02/24 ...

📍 ¿Eres aspirante a una candidatura sin partido para las #EleccionesCDMX?

El INE y el IECM verificarán la distribución del apoyo ciudadano que recabaste y, a más tardar el 1 de febrero podrás consultar el dictamen sobre el cumplimiento.





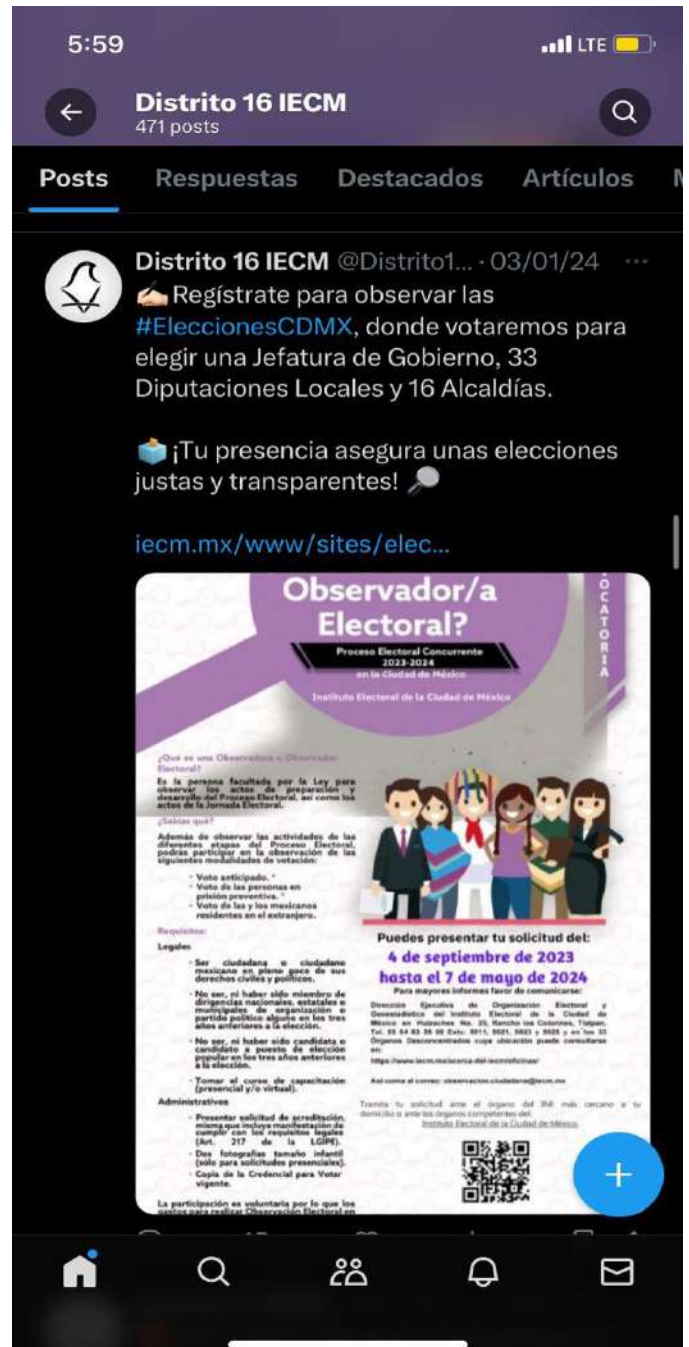
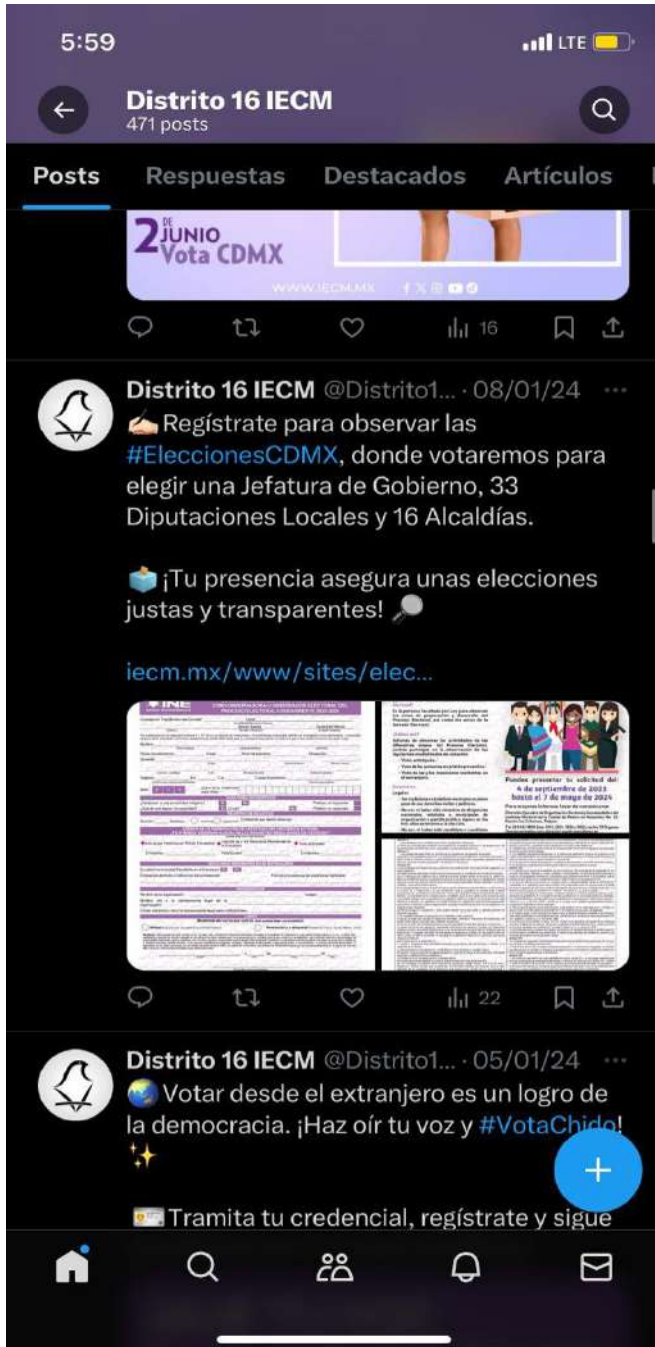

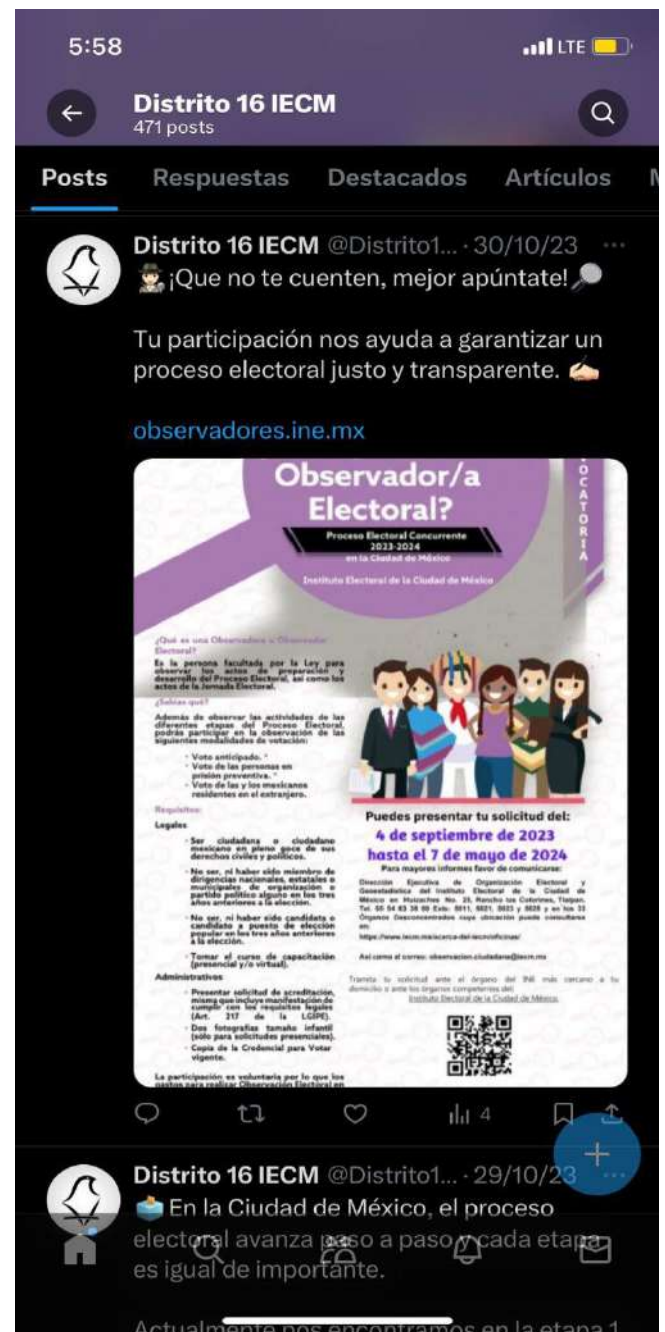
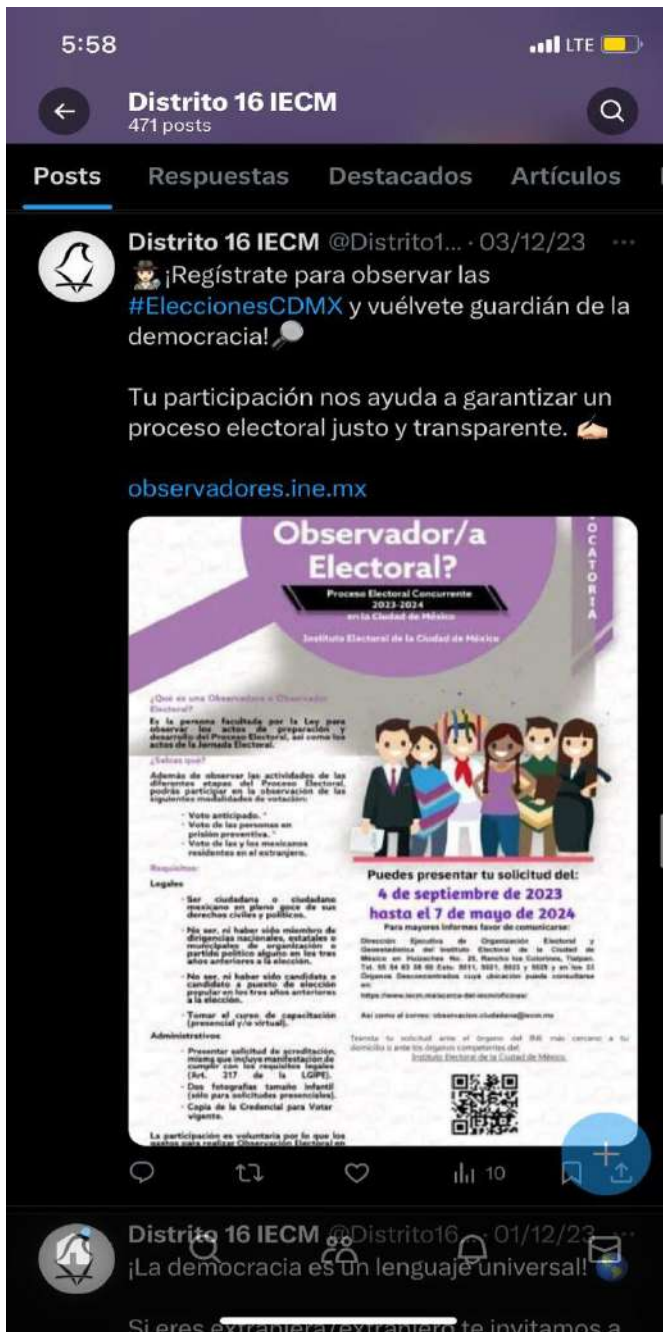





6:06 LTE

IECM Dirección Distrital 16

Publicaciones Información Más

Publicado por Eduardo Sony  
2 ene

Regístrate para observar las **#EleccionesCDMX**, donde votaremos para elegir una Jefatura de Gobierno, 33 Diputaciones Locales y 16 Alcaldías.... Ver más

## Observador/a Electoral?

Proceso Electoral Concurrente 2023-2024 en la Ciudad de México

Instituto Electoral de la Ciudad de México

¿Qué es una Observadora u Observador Electoral?

Es la persona facultada por Ley para observar los actos de preparación y desarrollo del Proceso Electoral, así como los actos de la Jornada Electoral.

¿Sabías qué?

Además de observar las actividades de las diferentes etapas del Proceso Electoral, podrás participar en la observación de las siguientes modalidades de votación:

- Voto anticipado.
- Voto de las personas en prisión preventiva.
- Voto de las y los mexicanos residentes en el extranjero.

Requisitos:

**Legales**

- Ser ciudadana o ciudadano mexicano en pleno goce de sus derechos civiles y políticos.
- No ser, ni haber sido miembro de dirigencias nacionales, estatales o municipales de organización o partido político alguno en los tres años anteriores a la elección.
- No ser, ni haber sido candidata o candidato a puesto de elección popular en los tres años anteriores a la elección.
- Tomar el curso de capacitación (presencial y/o virtual).
- No ser persona servidora pública vinculada con programas sociales en el gobierno municipal, estatal o federal, ni ser persona operadora de programas sociales y actividades institucionales, cualquiera que sea su denominación; ni ser persona servidora de la nación.

**Administrativos**

- Presentar solicitud de acreditación, misma que incluye manifestación de cumplir con los requisitos legales (Art. 217 de la LGIPE).

Puedes presentar tu solicitud del: **4 de septiembre de 2023 hasta el 7 de mayo de 2024**

Para mayores informes favor de comunicarse:

Dirección Ejecutiva de Organización Electoral y Geostatística del Instituto Electoral de la Ciudad de México en Huitzaches No. 25, Rancho los Colones, Tlalpán.

Tel. 55 5483 3800 Ext: 5011, 5021, 5023 y 5025 y en los 33 Órganos Desconcentrados cuya ubicación puede consultarse en: <https://www.iecm.mx/acercas-del-iecm/oficinas/> así como al correo: [observacion.ciudadana@iecm.mx](mailto:observacion.ciudadana@iecm.mx)

Tramita tu solicitud ante el órgano del INE más cercano a tu domicilio o ante los órganos competentes del Instituto Electoral de la Ciudad de México

Regístrate en [observadores.ine.mx](https://observadores.ine.mx)

Ver estadísticas y Promocionar publicación

Inicio Anuncios + Notificaciones Menu

6:05 LTE

IECM Dirección Distrital 16

Publicaciones Información Más

Publicado por Eduardo Sony  
30 oct 2023

¡Que no te cuenten, mejor apúntate!

Tu participación nos ayuda a garantizar un pro... Ver más

## ELECCIONES ABC - OBSERVACIÓN ELECTORAL

**DOCUMENTOS REQUERIDOS:**

- Solicitud de acreditación, misma que incluye manifestación de cumplir con los requisitos legales (Art. 217 de la LGIPE).
- 2 fotografías tamaño infantil (sólo para solicitudes presenciales).
- Copia de tu credencial para votar vigente.

## ELECCIONES ABC - OBSERVACIÓN ELECTORAL

**PERIODO DE REGISTRO:**  
Del 4 de septiembre de 2023 al 7 de mayo de 2024.

**MODALIDADES DE REGISTRO:**

- Presencial ante el órgano del INE más cercano a tu domicilio o del Instituto Electoral de la Ciudad de México.
- Por internet en [www.observadores.ine.mx](https://www.observadores.ine.mx)

## ELECCIONES ABC - OBSERVACIÓN ELECTORAL

Si deseas más información, llama al 5483 3800, ext: 5011, 5021, 5023 y 5025 o acude a cualquiera de nuestras 33 Direcciones Distritales. También puedes mandar un correo a [observacion.ciudadana@iecm.mx](mailto:observacion.ciudadana@iecm.mx)

## 3 ELECCIONES NUESTRAS

www.inecm.mx

Inicio Anuncios + Notificaciones Menu



6:07 LTE

IECM Dirección Distrital 16

Publicaciones Información Más

Me gusta Comentar Enviar Compartir

**IECM Dirección Distrital 16**  
Publicado por Eduardo Sony  
1 feb ·

Regístrate para observar las **#EleccionesCDMX**, donde votaremos para elegir una Jefatura de Gobierno, 33 Diputaciones Locales y 16 Alcaldías.... Ver más

**¿Puedes participar como Observador/a Electoral?**  
Proceso Electoral Concurrente 2023-2024 en la Ciudad de México  
Instituto Electoral de la Ciudad de México

**¿Qué es un Observador/a Electoral?**  
Es la persona facultada por la Ley para observar los actos de preparación y desarrollo del Proceso Electoral, así como los actos de la Jornada Electoral.

**¿Sabes qué?**  
Además de observar las actividades de los diferentes etapas del Proceso Electoral, podrás participar en la observación de las siguientes modalidades de votación:  
- Voto anticipado.  
- Voto de las personas en prisión preventiva.  
- Voto de las y los mexicanos residentes en el extranjero.

**Requisitos:**  
**Legales**  
- Ser ciudadana o ciudadano mexicano en pleno goce de sus derechos civiles y políticos.  
- No ser, ni haber sido miembro de dirigencias nacionales, estatales o municipales de organización o partido político alguno en los tres años anteriores a la elección.  
- No ser, ni haber sido candidato o candidata a puesto de elección popular en los tres años anteriores a la elección.  
- Tener el curso de capacitación (presencial y/o virtual).  
- No ser persona servidora pública vinculada con programas sociales en el gobierno municipal, estatal o federal, ni ser persona operadora de programas sociales y actividades institucionales, cualquiera que sea su denominación, ni ser persona servidora de la nación.  
**Administrativos**  
- Presentar solicitud de acreditación, misma que incluye manifestación de cumplimiento de los requisitos legales (Art. 217 de la LGPE).  
- Dos fotografías tamaño infantil (sólo para solicitudes presenciales).  
- Copia de la Credencial para Votar vigente.

**Puedes presentar tu solicitud del:**  
**4 de septiembre de 2023 hasta el 7 de mayo de 2024**  
Para mayores informes favor de comunicarnos:  
Dirección Ejecutiva de Organización Electoral y Estadística del Instituto Electoral de la Ciudad de México en Huixtla No. 25, Rancho las Colinas, Tlalpan.  
Tel. 55 5463 3000 Ext. 1011, 1010, 1013 y 1023 y en los 33 Órganos Desconcentrados con dirección puede consultarnos: <https://www.iecm.mx/votando/observador/> o al correo electrónico: [observacion.ciudadana@iecm.mx](mailto:observacion.ciudadana@iecm.mx)  
Trámite tu solicitud ante el órgano del IIE más cercano a tu domicilio o ante los órganos competentes del Instituto Electoral de la Ciudad de México.

**Regístrate en:**  
[observador.iecm.mx](https://www.iecm.mx/votando/observador/)

La participación es voluntaria por lo que los gastos para realizar Observación Electoral son todo el candidato electoral y no el observador con responsabilidad de la y el ciudadano.

Ver estadísticas y anuncios Promocionar publicación

Inicio Anuncios Notificaciones Menu

6:05 LTE

IECM Dirección Distrital 16

Publicaciones Información Más

Publicado por Eduardo Sony  
9 nov 2023 ·

¡Que no te cuenten, mejor apúntate!

Tu participación nos ayuda a garantizar un pro... Ver más

**¿Puedes observar la Jornada Electoral?**  
Proceso Electoral Concurrente 2023-2024 en la Ciudad de México  
Instituto Electoral de la Ciudad de México

**¿Qué es un Observador/a Electoral?**  
Es la persona facultada por la Ley para observar los actos de preparación y desarrollo del Proceso Electoral, así como los actos de la Jornada Electoral.

**¿Sabes qué?**  
Además de observar las actividades de los diferentes etapas del Proceso Electoral, podrás participar en la observación de las siguientes modalidades de votación:  
- Voto anticipado.  
- Voto de las personas en prisión preventiva.  
- Voto de las y los mexicanos residentes en el extranjero.

**Requisitos:**  
**Legales**  
- Ser ciudadana o ciudadano mexicano en pleno goce de sus derechos civiles y políticos.  
- No ser, ni haber sido miembro de dirigencias nacionales, estatales o municipales de organización o partido político alguno en los tres años anteriores a la elección.  
- No ser, ni haber sido candidato o candidata a puesto de elección popular en los tres años anteriores a la elección.  
- Tener el curso de capacitación (presencial y/o virtual).  
**Administrativos**  
- Presentar solicitud de acreditación, misma que incluye manifestación de cumplimiento de los requisitos legales (Art. 217 de la LGPE).  
- Dos fotografías tamaño infantil (sólo para solicitudes presenciales).  
- Copia de la Credencial para Votar vigente.

**Puedes presentar tu solicitud del:**  
**4 de septiembre de 2023 hasta el 7 de mayo de 2024**  
Para mayores informes favor de comunicarnos:  
Dirección Ejecutiva de Organización Electoral y Estadística del Instituto Electoral de la Ciudad de México en Huixtla No. 25, Rancho las Colinas, Tlalpan.  
Tel. 55 54 63 38 90 Ext. 1011, 1010, 1013 y 1023 y en los 33 Órganos Desconcentrados cuya dirección puede consultarse en: <https://www.iecm.mx/votando/observador/>  
Así como al correo: [observacion.ciudadana@iecm.mx](mailto:observacion.ciudadana@iecm.mx)  
Trámite tu solicitud ante el órgano del IIE más cercano a tu domicilio o ante los órganos competentes del Instituto Electoral de la Ciudad de México.

**Regístrate en:**  
[observador.iecm.mx](https://www.iecm.mx/votando/observador/)

Ver estadísticas y Promocionar publicación

Inicio Anuncios Notificaciones Menu